KOORDINAČNÍ VÝKRES 5

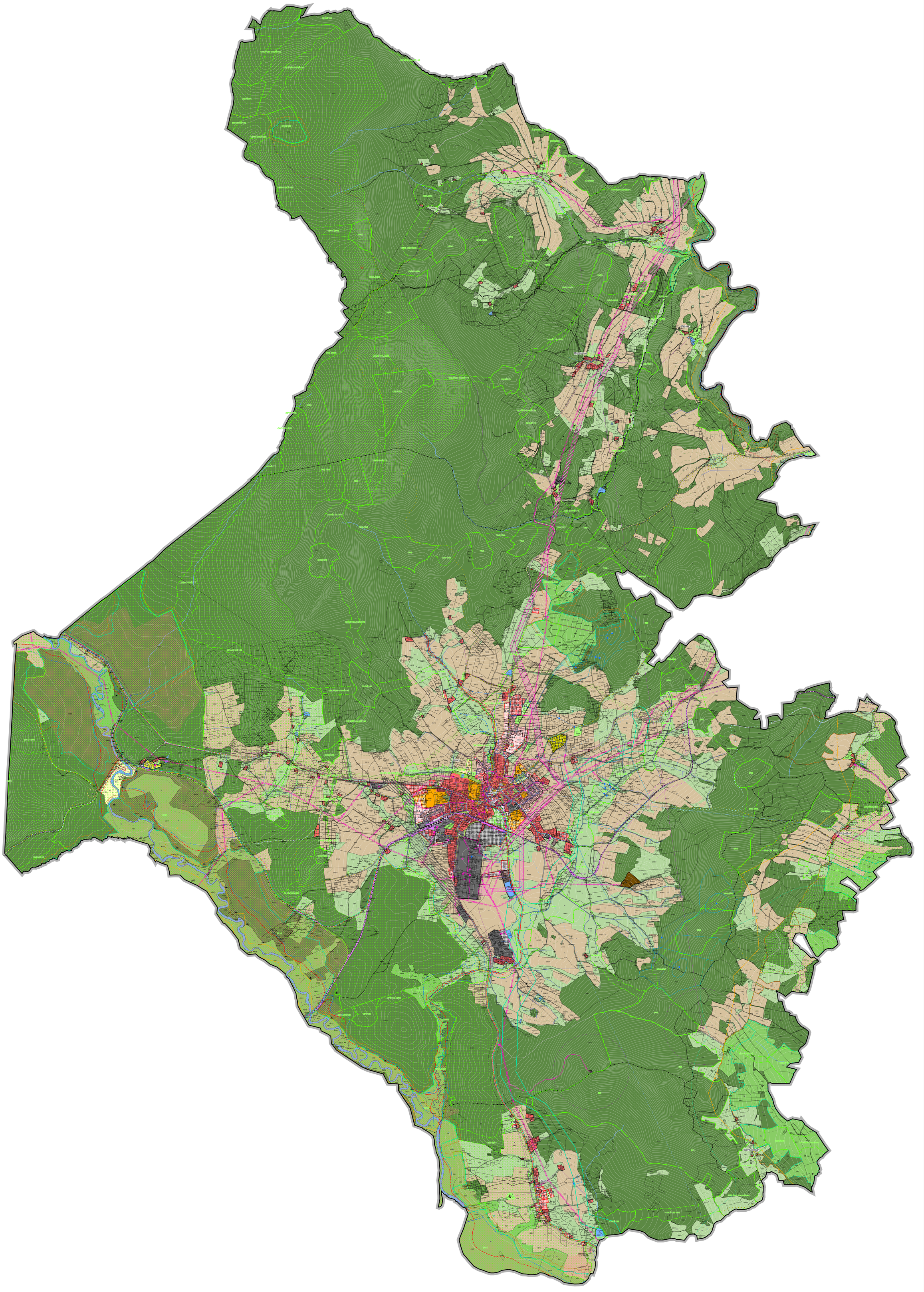

PLOCHY S ROZDÍLNÝM ZPŮSOBEM VYUŽITÍ

stav | návrh | funkční využití | kódy

OBYTNÉ ÚZEMÍ

- plochy bydlení — B
- plochy smíšené obytné — S
- plochy zelení soukromé — Z

VEŘEJNÁ INFRASTRUKTURA

- plochy dopravní infrastruktury - silniční — Ds
- plochy dopravní infrastruktury - železniční — Dz
- plochy občanského vybavení — O
- plochy občanského vybavení - specifické — Ox
- plochy technická infrastruktury — T
- plochy veřejných prostranství — Pv
- plochy veřejných prostranství - zeleň — Pz
- plochy specifické — X

PRODUKČNÍ ÚZEMÍ

- plochy výroby a skladování - 1. kategorie — V1
- plochy výroby a skladování - 2. kategorie — V2

REKREAČNÍ ÚZEMÍ

- plochy rekreace — R
- plochy rekreace - specifické — Rx

KRAJINNÉ ÚZEMÍ

- plochy vodní a vodohospodářské — VV
- plochy zemědělské — A
- plochy lesní — L
- plochy smíšené nezastavěného území — H
- plochy přírodní — N

ZÁKLADNÍ ČLENĚNÍ

stav | návrh | popis

- hranice správního území obce
- hranice katastrálního území
- hranice zastavěného území
- hranice zastavitelné plochy
- plocha přestavby
- plocha změn v krajině

PŘÍRODA A KRAJINA

stav | návrh | popis

- památný strom
- Národní park Šumava
- Chráněná krajinná oblast Šumava
- maloplošná zvláště chráněná území
- ochranné pásmo maloplošného zvláště chráněného území
- výskyt zvláště chráněných rostlin a živočichů
- lokality Ramsarské úmluvy
- NATURA2000 - ptačí oblast
- vzdálenost 50m od hranice lesa
- ochranné pásmo skupiny památných stromů, stromořadí

GEOLOGIE

stav | návrh | popis

- poddolované území
- staré důlní dílo
- odval, výsypka, odkaliště, halda
- poddolované území

ÚZEMNÍ SYSTÉM EKOLOGICKÉ STABILITY

stav | návrh | popis

- NWC — nadregionální biocentrum
- RWC — regionální biocentrum
- LBC — lokální biocentrum
- nadregionální biokoridor
- regionální biokoridor
- lokální biokoridor

DOPRAVNÍ INFRASTRUKTURA

stav | návrh | popis

SILNIČNÍ DOPRAVA

- silnice I. třídy
- silnice II. třídy
- silnice III. třídy
- ochranné pásmo silnice
- koridor dopravní infrastruktury

ŽELEZNIČNÍ DOPRAVA

- železniční trať a vlečky
- ochranné pásmo železniční trati nebo vlečky

CYKLISTICKÁ DOPRAVA A PĚŠÍ

- cyklistická trasa
- pěší trasa nebo stezka

LETECKÁ DOPRAVA

- letecký koridor - prostor pro létání v malých a přízemních výškách

TECHNICKÁ INFRASTRUKTURA

stav | návrh | popis

ZÁSOBOVÁNÍ VODOU

- vodojem zemní
- úpravna vody
- vodní zdroj
- vodovodní řad
- vodovodní řad provozní vody
- ochranné pásmo vodního zdroje

ODKANALIZOVÁNÍ

- čistírna odpadních vod
- kanalizace

ZÁSOBOVÁNÍ ELEKTRICKOU ENERGIÍ

- trafostanice
- výrobna elektrické energie
- elektrická vedení
- ochranné pásmo elektrického vedení
- ochranné pásmo výrobny elektrické energie
- koridor technické infrastruktury

ZÁSOBOVÁNÍ PLYNEM

- regulační stanice
- stanice katodové ochrany
- plynovod
- bezpečnostní pásmo plynovodu
- územní rezerva technické infrastruktury

ZÁSOBOVÁNÍ TEPLEM

- objekt zásobování teplem
- teplovod

SÍTĚ ELEKTRONICKÝCH KOMUNIKACÍ

- radiová stanice na RR trase
- rádiorelé trasa
- komunikační vedení
- ochranné pásmo objektu na el. komunikačním zařízení

KULTURNÍ HODNOTY A VÝZNAMNÉ STAVBY NEBO MÍSTA

stav | návrh | popis

- vyhlídkové místo nebo rozhledna
- nemovitá kulturní památka bodové a plošné vymezení
- architektonicky významný objekt
- válečné hroby
- ochranné pásmo nemovité kulturní památky
- vesnická památková rezervace
- území s archeologickými nálezy I. a II. kategorie

SPECIFICKÁ OCHRANA ÚZEMÍ

stav | návrh | popis

- objekt důležitý pro obranu státu
- ochranné pásmo Vojenského újezdu Boletice
- ochranné pásmo hřbitova a krematoria
- staré zátěže v území a kontaminované plochy
- stanovené záplavové území Q100
- aktivní zóna záplavového území
- hlavní odvodňovací zařízení (HOZ)

Celé správní území je zájmovým územím Ministerstva obrany z hlediska povolování vyjmenovaných druhů staveb.

ZÁZNAM O ÚČINNOSTI

vydávající správní orgán: Zastupitelstvo města Volary
datum nabytí účinnosti:
pořizovatel: Městský úřad Prachatice, Odbor stavebně správní a regionálního rozvoje
oprávněná osoba pořizovatele: Mgr. Vlastimil Lukáček

5 KOORDINAČNÍ VÝKRES

ZHOTOVITEL

NOLIMAT Ing. arch. Filip Dubský
STUDIO MAP Ing. Lenka Šimová

MĚŘÍTKO

1: 10 000

PŘÍLOHA ČÍSLO 3