VÝKRES VPS, VPO A ASANACÍ 4

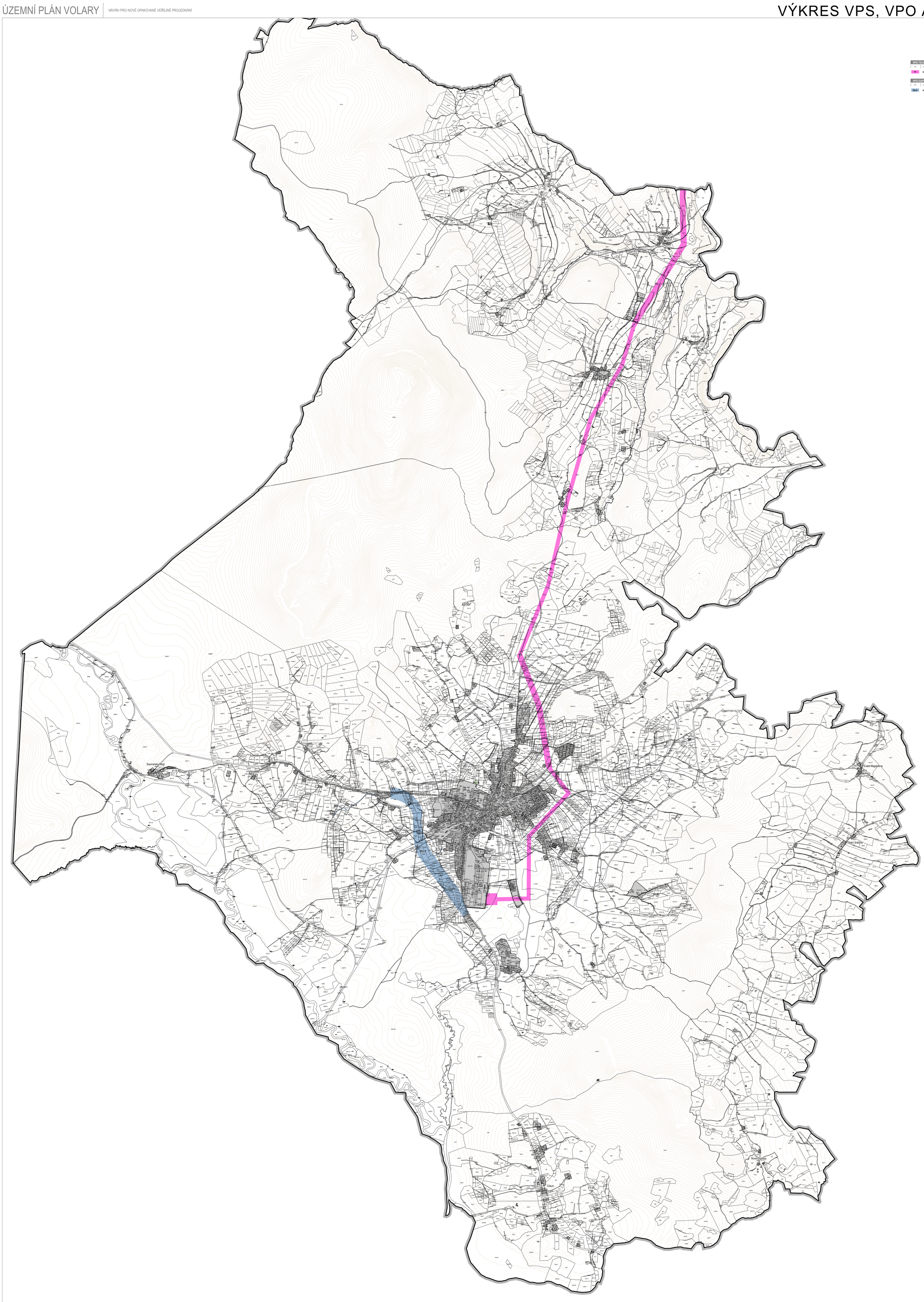

ZÁKLADNÍ ČLENĚNÍ

stav	návrh	popis
		hranice správního území obce
		hranice katastrálního území
		hranice zastavěného území

VPS TECHNICKÉ INFRASTRUKTURY

kód	popis	veřejně prospěšná stavba
Tl	koridor technické infrastruktury	elektrického vedení VVN 110kV Těšovice – Volary, včetně elektrické stanice 110/22kV

VPS DOPRAVNÍ INFRASTRUKTURY

kód	popis	veřejně prospěšná stavba
Do-2	koridor dopravní infrastruktury	cyklostezka

ZÁZNAM O ÚČINNOSTI
vydávající správní orgán: Zastupitelstvo města Volary
datum nabytí účinnosti:
pořizovatel: Městský úřad Prachatice, odbor stavební správní a památkové péče
oprávněná osoba pořizovatele: Mgr. Vladimír Lukášek

4 VÝKRES VPS, VPO A ASANACÍ

NÁVRH PRO NOVÉ OPAKOVANÉ VEŘEJNÉ PROJEDNÁNÍ

ZHOTOVITEL
NOLMAT Ing. arch. Filip Dubský
STUDIO MAP Ing. Lenka Šimová

MĚŘÍTKO
1: 10 000

PŘÍLOHA ČÍSLO 2